

RELATÓRIO DE RESULTADOS – JUNHO/14

INDICADORES DO COMÉRCIO

VAREJISTA DO

DISTRITO FEDERAL

PANORAMA E PERSPECTIVAS

1. Resultados consolidados para todas as categorias associadas ao Sindivarejista
2. Resultados para a categoria Vestuário
3. Resultados para a categoria Móveis, Eletrodomésticos e Informática
4. Resultados para a categoria Calçados e Artigos de Viagem
5. Resultados para a categoria Artigos Esportivos e Recreativos
6. Resultados para a categoria Joalheria e Relógios
7. Resultados para a categoria Outras Atividades
8. Anexos (Metodologia e tabelas de indicadores)

ÍNDICE DE CONFIANÇA DO COMÉRCIO VAREJISTA (ICCV - DF)

Pesquisa de opinião com lojistas do DF – Junho/14

Em junho/14, a confiança dos empresários do comércio varejista do DF está moderadamente otimista. O índice apresentou um **crescimento de 2,9 pontos** em relação ao mês de maio/14, com um total de 53,4 pontos. Os varejistas **mais confiantes** são os da categoria **“Artigos Esportivos e Recreativos”**, com **62 pontos**, e os **menos confiantes**, são os da categoria **“Vestuário”**, com **52,8 pontos**.

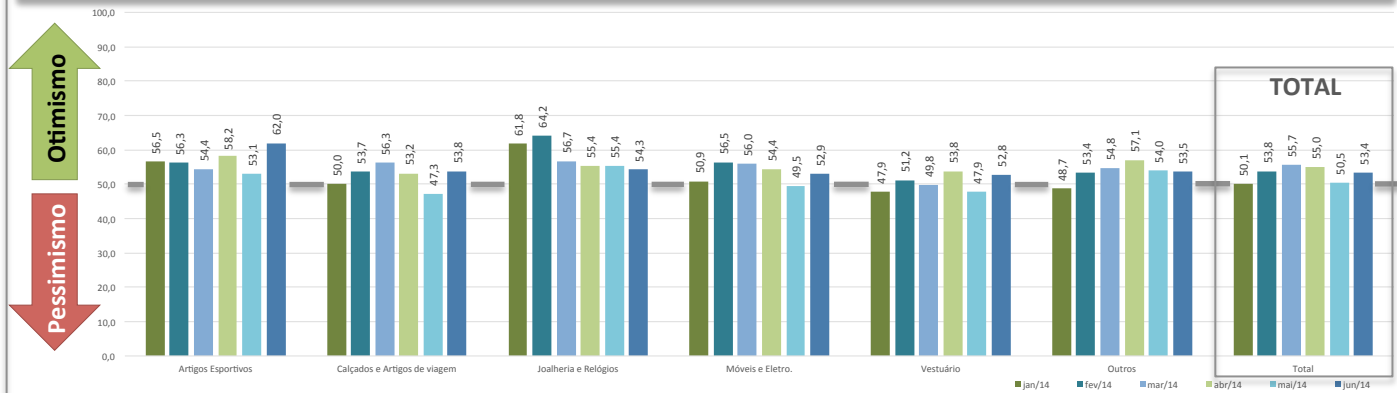

ESTIMATIVAS DE DESEMPENHO DE VENDAS

No mês de **maio/14**, **44%** dos estabelecimentos pesquisados apontaram crescimento nas vendas e 38% obtiveram resultados piores do que no mesmo mês do ano passado. Em junho e julho/14 espera-se que 30% e 37% dos estabelecimentos apresentem crescimento, respectivamente. Os estabelecimentos que esperam um resultado inferior ao mesmo período do ano passado são 51% em junho e 24% em julho.

EXPECTATIVA (IVV-DF) - Jul/14

Comparativo mesmo mês ano anterior

5,7%

Índice de Vendas do Varejo do Distrito Federal (IVV-DF)

Baseado no Índice de Vendas Varejo IBGE (2011 = 100)

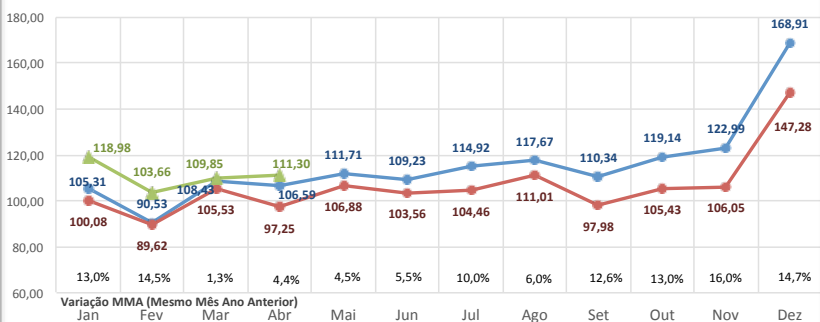

Desempenho de vendas total – Maio, Jun e Jul/14

Comparativo com o mesmo mês do ano anterior

Pesquisa de Opinião com lojistas do DF

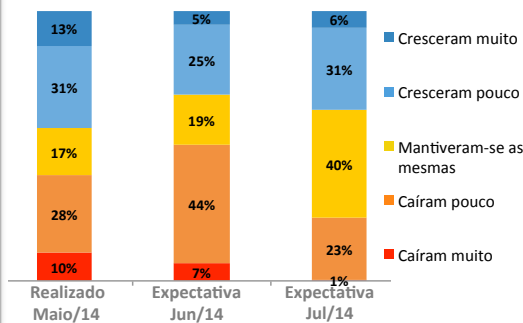

Desempenho de vendas por tipo de loja – Maio/14

Comparativo com o mesmo mês do ano anterior

Pesquisa de Opinião com lojistas do DF

Em maio/14, as lojas instaladas em rua apresentaram desempenho de vendas melhor do que as lojas instaladas em shopping centers. **51,1% das lojas localizadas em rua apresentaram crescimento nas vendas** em comparação com o mesmo mês do ano passado, enquanto 39,5% das lojas de shopping obtiveram bons resultados. No entanto, 32,7% das lojas de rua sofreram queda nas vendas e 39,4% das lojas de shopping obtiveram este mesmo resultado.

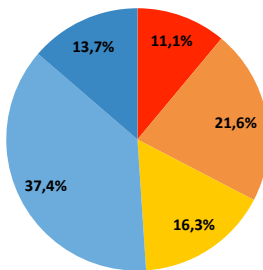

Lojas de Rua

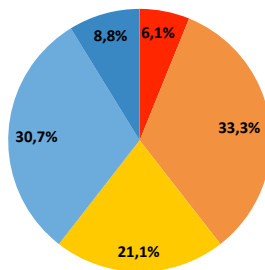

Lojas de Shopping

Expectativa de expansão/contratação para os próximos meses

Pesquisa de Opinião com lojistas do DF

As expectativas de curto prazo dos lojistas entrevistados são:

- 13,4% pretendem ampliar ou abrir novas lojas nos próximos 6 meses e 6,4% pretendem reduzir ou fechar neste período;
- 12,3% pretendem realizar novas contratações no próximo mês e 2,3% pretendem demitir funcionários.

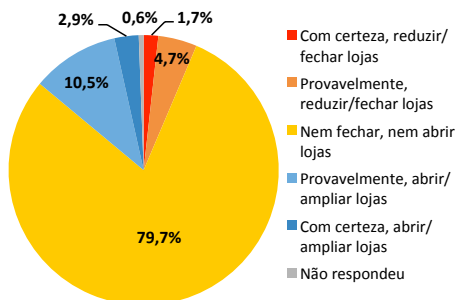

Expansão de Lojas para os próximos 6 meses

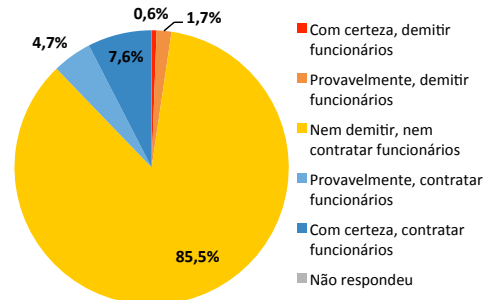

Contratação de Funcionários para o próximo mês

ÍNDICE DE CONFIANÇA DO
COMÉRCIO VAREJISTA (ICCV)

A categoria Vestuário, em junho/14, apresentou índice de confiança de **52,8 pontos**. Isso representa um estado de otimismo moderado dos empresários deste setor. Houve um crescimento de 4,9 pontos em relação à maio/14. Esta categoria está 0,6 pontos abaixo da média do DF de 53,4 pontos.

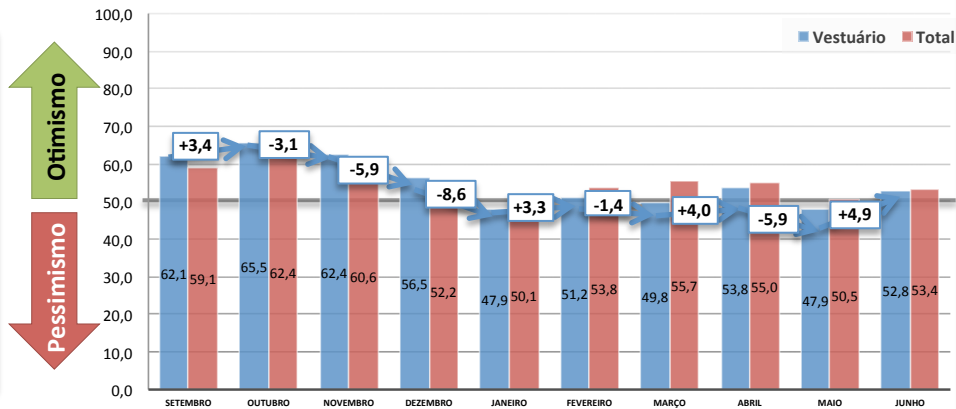

Desempenho de vendas

Comparativo com o mesmo mês do ano anterior
Pesquisa de Opinião com lojistas – DF

Em maio/14, 46% dos lojistas obtiveram bons resultados e 38,1% apontaram uma queda em relação ao mês de maio/13. Em junho e julho/14, espera-se crescimento em 33,3% e 31,7% dos estabelecimentos, respectivamente. Com relação às lojas que têm expectativa de queda, são 49,2% em junho e 23,8% em julho.

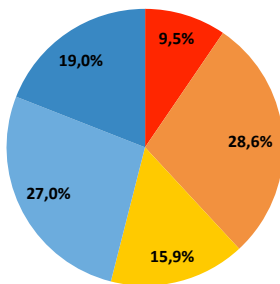

Total – Maio/14

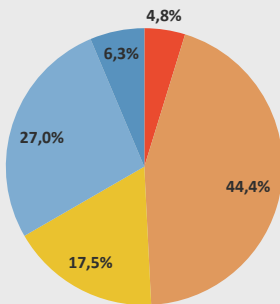

Total – Jun/14

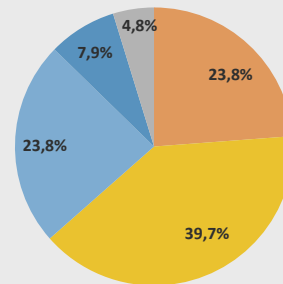

Total – Jul/14

■ Cair muito
■ Cair pouco
■ Ficar no mesmo nível
■ Crescer pouco
■ Crescer muito
■ Não respondeu

Desempenho de vendas por tipo de loja – Maio/14

Comparativo com o mesmo mês do ano anterior
Pesquisa de Opinião com lojistas do DF

Em maio/14, as lojas instaladas em shopping apresentaram desempenho de vendas moderadamente melhor do que as lojas localizadas em rua. **41,1% das lojas localizadas em shopping obtiveram crescimento nas vendas**, enquanto 40,5% das lojas de rua apresentaram este mesmo resultado. As lojas que apresentaram queda foram 28,6% das lojas de shopping e 37,7% das lojas de rua.

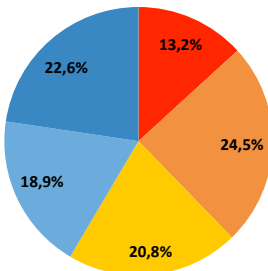

Lojas de Rua

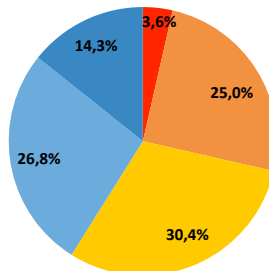

Lojas de Shopping

■ Caíram muito
■ Caíram pouco
■ Mantiveram-se as mesmas
■ Cresceram pouco
■ Cresceram muito
■ Não respondeu

Expectativa de expansão/contratação
para os próximos meses

Pesquisa de Opinião com lojistas do DF

As expectativas de curto prazo dos lojistas entrevistados são:

- 11,1% pretendem ampliar ou abrir novas lojas nos próximos 6 meses e 9,5% pretendem reduzir ou fechar;
- 9,5% têm intenção de realizar novas contratações e 3,2% de demitir no próximo mês.

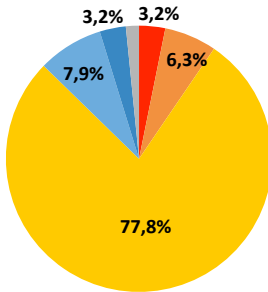

Expansão de Lojas
para os próximos 6 meses

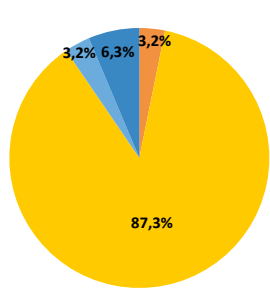

Contratação de Funcionários
para o próximo mês

■ Com certeza, demitir funcionários
■ Provavelmente, demitir funcionários
■ Nem demitir, nem contratar funcionários
■ Provavelmente, contratar funcionários
■ Com certeza, contratar funcionários
■ Não respondeu

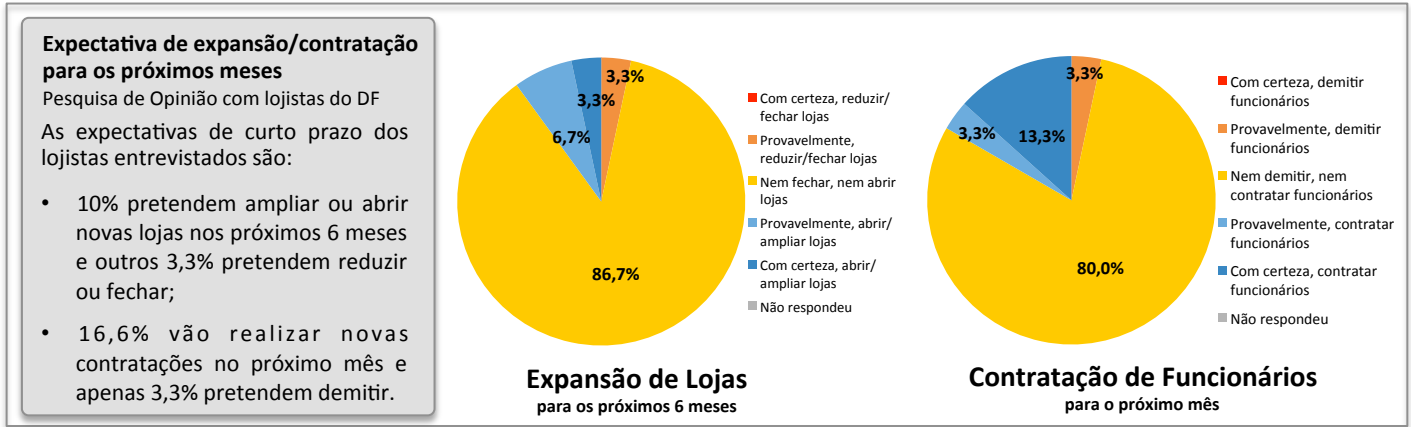
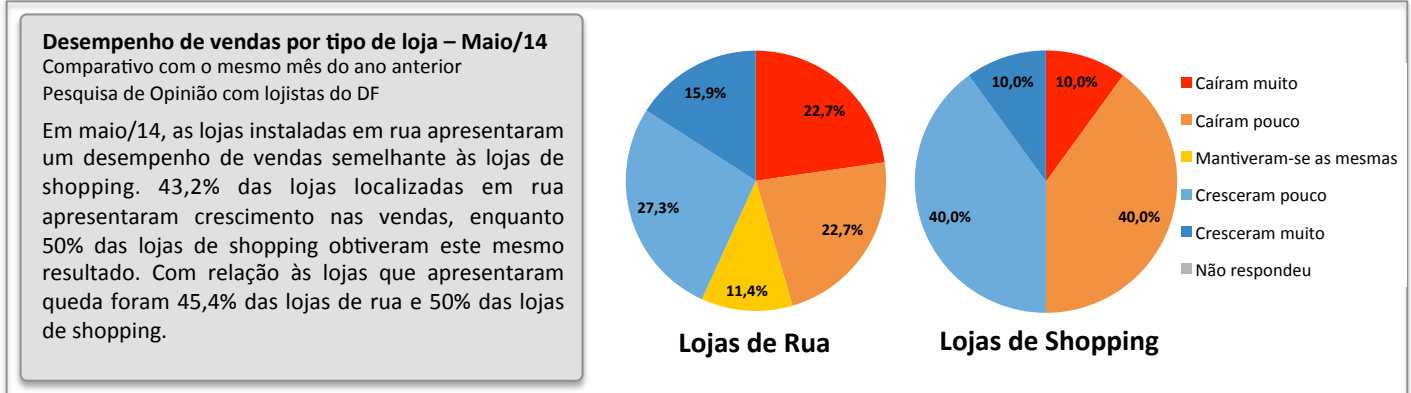
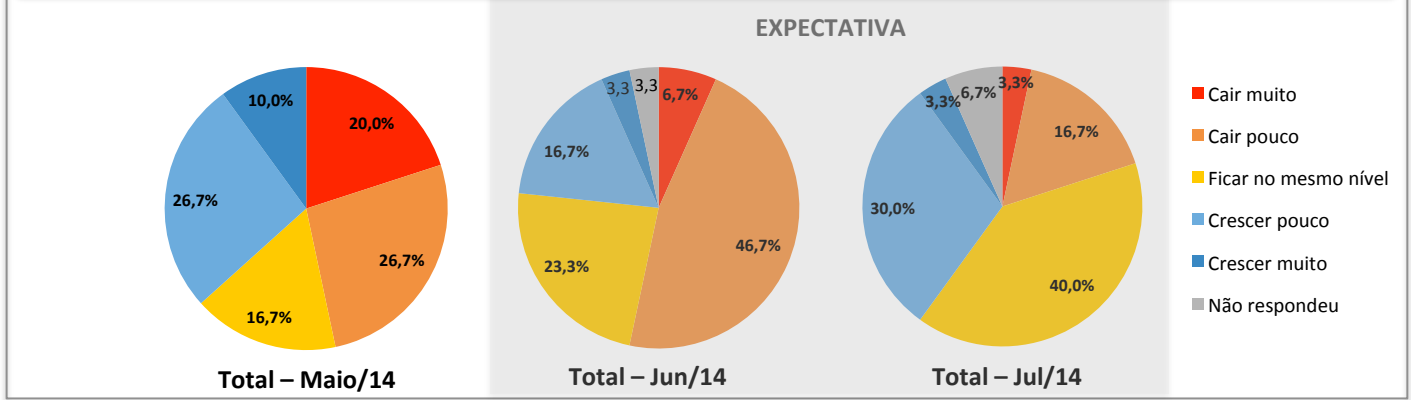
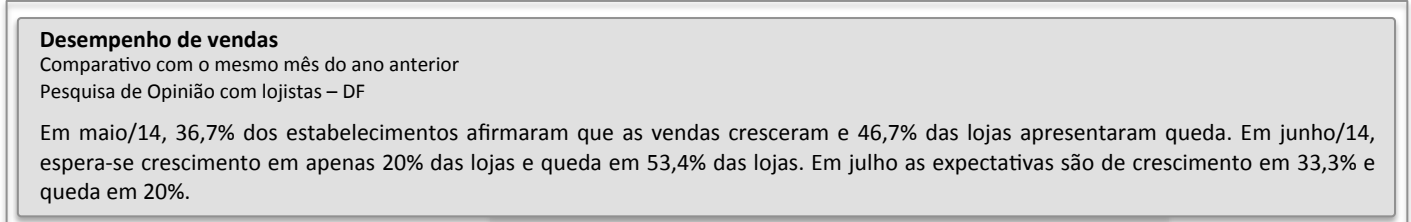
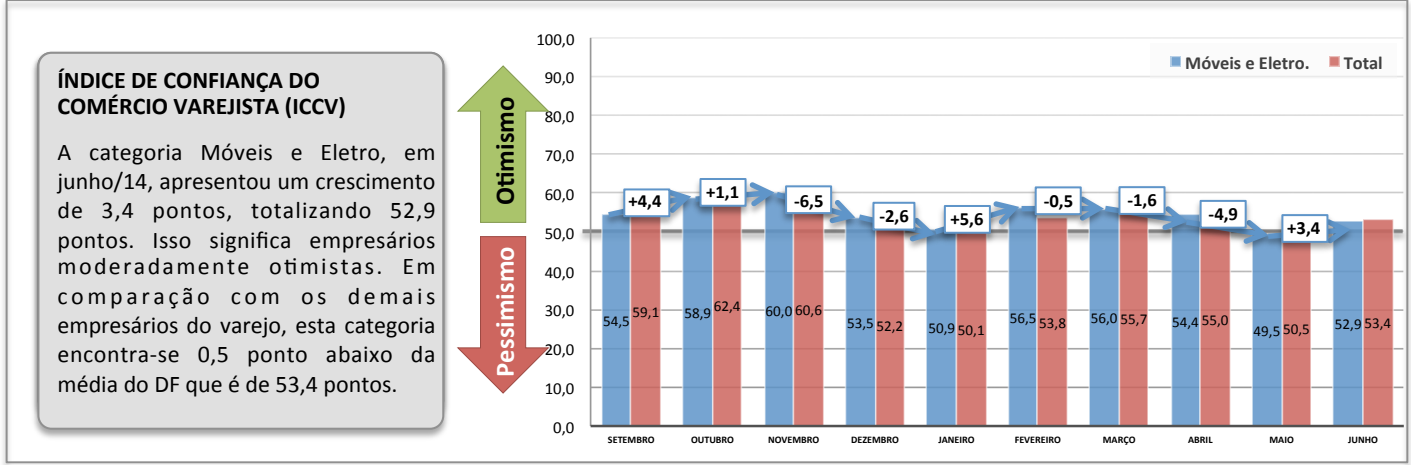

ÍNDICE DE CONFIANÇA DO COMÉRCIO VAREJISTA (ICCV)

A categoria calçados e artigos de viagem, em junho/14, apresentou índice de 53,8 pontos. Isso significa um estado de otimismo moderado entre os empresários. Trata-se de um crescimento na confiança de 6,5 pontos em relação ao mês de maio/14. Esta categoria se encontra 0,4 ponto acima da média do varejo do DF que é de 53,4 pontos.

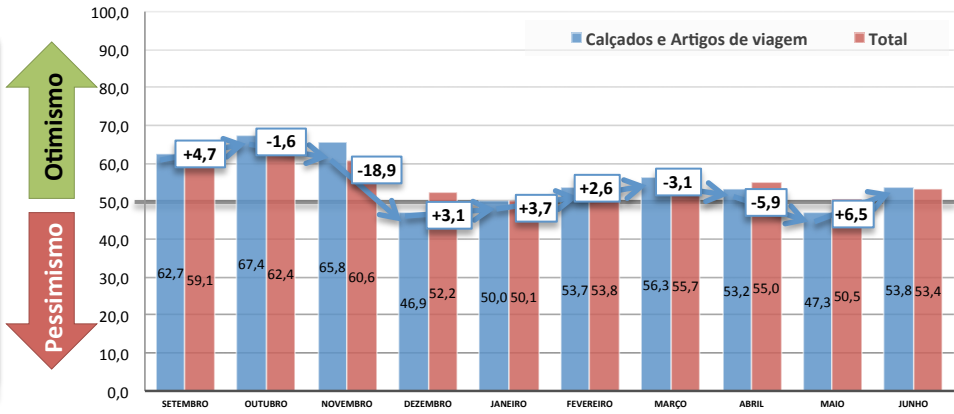

Desempenho de vendas

Comparativo com o mesmo mês do ano anterior
Pesquisa de Opinião com lojistas – DF

Em maio/14, 38,5% dos estabelecimentos obtiveram crescimento e 46,2% das lojas apresentaram queda nas vendas em relação ao mesmo mês do ano passado. Em maio e julho/14 espera-se um crescimento em 15,4% e 53,8% dos estabelecimentos, respectivamente. Com relação aos estabelecimentos que esperam queda são 69,2% em junho e 53,8% em julho/14.

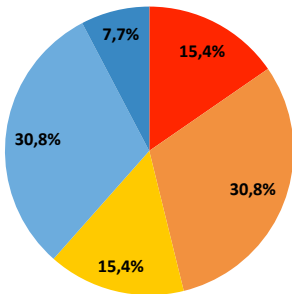

Total – Maio/14

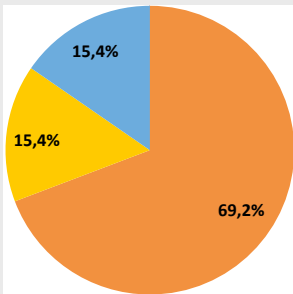

Total – Jun/14

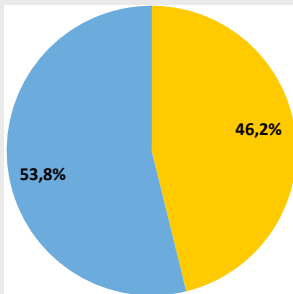

Total – Jul/14

Desempenho de vendas por tipo de loja – Maio/14

Comparativo com o mesmo mês do ano anterior
Pesquisa de Opinião com lojistas do DF

Em maio/14, as lojas de rua obtiveram resultados melhores do que as lojas instaladas em shopping. 50% das lojas localizadas em rua apresentaram crescimento nas vendas, enquanto apenas 26,7% das lojas de shopping obtiveram resultados melhores do que no mesmo mês do ano passado. 40% das lojas de rua e 66,7% das lojas de shopping apresentaram queda.

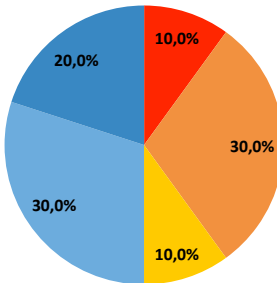

Lojas de Rua

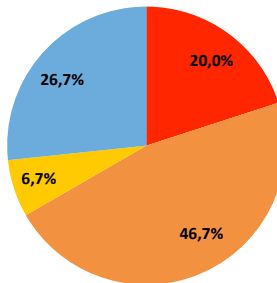

Lojas de Shopping

Expectativa de expansão/contratação para os próximos meses

Pesquisa de Opinião com lojistas do DF

As expectativas de curto prazo dos lojistas entrevistados são:

- 7,7% pretendem ampliar nos próximos 6 meses. Nenhum dos entrevistados declarou ter intenção de reduzir ou fechar.
- Nenhum dos entrevistados pretende contratar ou demitir no próximo mês.

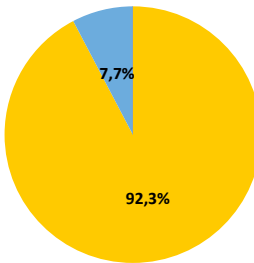

Expansão de Lojas para os próximos 6 meses

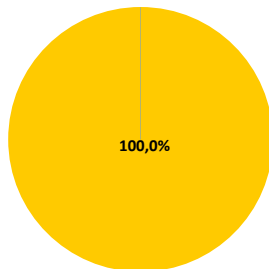

Contratação de Funcionários para o próximo mês

ÍNDICE DE CONFIANÇA DO
COMÉRCIO VAREJISTA (ICCV)

A categoria Artigos Esportivos, em junho/14, apresentou índice de confiança de 62 pontos. Isso representa um estado de otimismo nestes empresários com um crescimento de 8,9 pontos em relação ao mês de maio/14. Este índice está 8,6 pontos acima da média do varejo do DF.

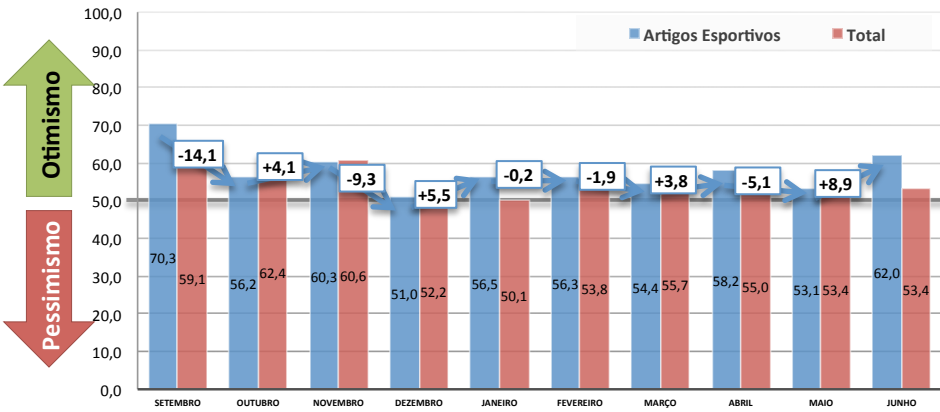

Desempenho de vendas

Comparativo com o mesmo mês do ano anterior
Pesquisa de Opinião com lojistas – DF

Em maio/14, **50% dos estabelecimentos obtiveram crescimento** e o 25% apresentaram queda nas vendas em relação ao mesmo mês do ano passado. Em junho/14 se espera um resultado negativo, com crescimento em apenas 25% e queda em 50% dos estabelecimentos. Em julho/14 os resultados serão mais positivos, 50% acreditam que apresentarão crescimento em relação ao mesmo mês do ano passado e 25% esperam queda nos resultados.

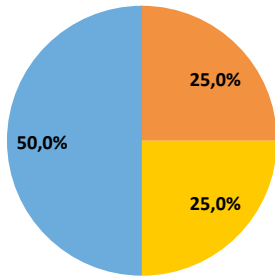

Total – Maio/14

EXPECTATIVA

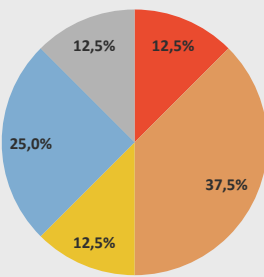

Total – Jun/14

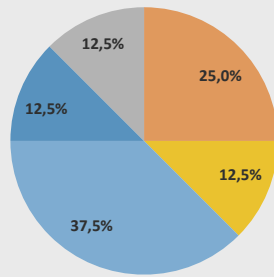

Total – Jul/14

- Cair muito
- Cair pouco
- Ficar no mesmo nível
- Crescer pouco
- Crescer muito
- Não respondeu

Desempenho de vendas por tipo de loja – Maio/14

Comparativo com o mesmo mês do ano anterior
Pesquisa de Opinião com lojistas do DF

Em maio/14, as lojas instaladas em shopping centers apresentaram desempenho de vendas pior do que o das lojas de rua. 66,7% das lojas de shopping apresentaram crescimento e 33,3% obtiveram queda em relação ao mesmo mês do ano passado. **Com relação as lojas de rua, 63,4% apresentaram crescimento** e apenas 13,3% sofreram queda.

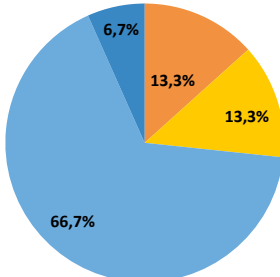

Lojas de Rua

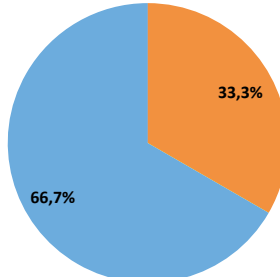

Lojas de Shopping

- Caíram muito
- Caíram pouco
- Mantiveram-se as mesmas
- Cresceram pouco
- Cresceram muito
- Não respondeu

Expectativa de expansão/contratação
para os próximos meses

Pesquisa de Opinião com lojistas do DF

As expectativas de curto prazo dos lojistas entrevistados são:

- 37,5% pretendem abrir novas lojas ou ampliar as operações atuais;
- Outros 37,5% pretendem realizar novas contratações no próximo mês.

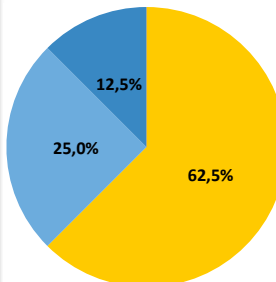

Expansão de Lojas
para os próximos 6 meses

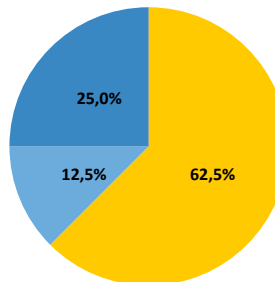

Contratação de Funcionários
para o próximo mês

- Com certeza, demitir funcionários
- Provavelmente, demitir funcionários
- Nem demitir, nem contratar funcionários
- Provavelmente, contratar funcionários
- Com certeza, contratar funcionários
- Não respondeu

ÍNDICE DE CONFIANÇA DO COMÉRCIO VAREJISTA (ICCV)

A categoria Joalheria e Relógios, em junho/14, apresentou índice de confiança de 54,3 pontos. Isso representa uma leve queda no índice de 1,1 ponto em relação ao mês de maio/14. Com relação à média do varejo do DF, de 53,4 pontos, esta categoria ficou 0,9 ponto acima.

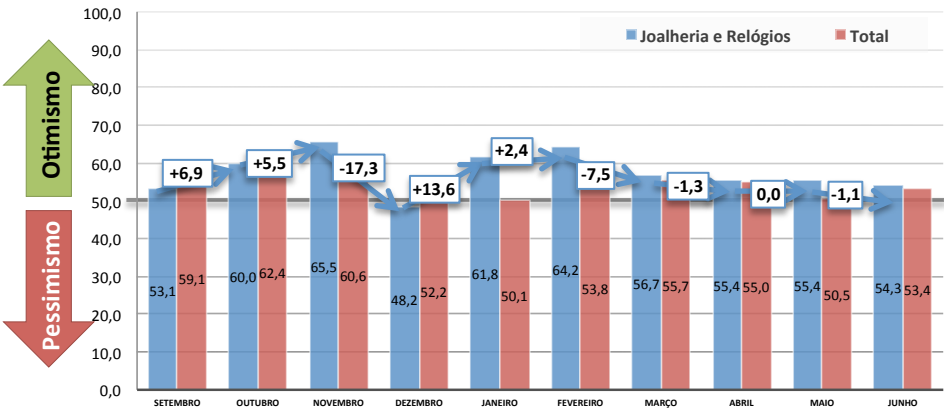

Desempenho de vendas

Comparativo com o mesmo mês do ano anterior
Pesquisa de Opinião com lojistas – DF

Em maio/14, 33,3% das lojas apresentaram crescimento e 50% obtiveram resultados piores do que no mesmo mês do ano passado. Em junho e julho/14 as expectativas de crescimento são 25% e 50% respectivamente. Com relação as lojas que esperam queda são 50% em junho e apenas 16,7% em julho.

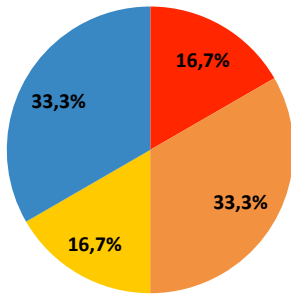

Total – Maio/14

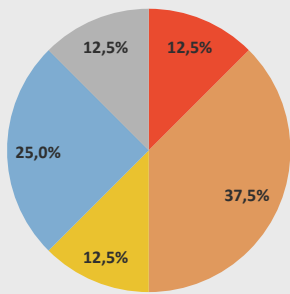

Total – Jun/14

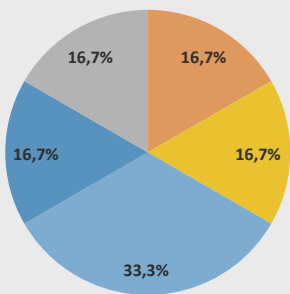

Total – Jul/14

- Cair muito
- Cair pouco
- Ficar no mesmo nível
- Crescer pouco
- Crescer muito
- Não respondeu

Desempenho de vendas por tipo de loja – Maio/14

Comparativo com o mesmo mês do ano anterior
Pesquisa de Opinião com lojistas do DF

Em maio/14, os resultados de vendas das lojas instaladas em shopping centers foi pior do que os resultados das lojas instaladas em rua. Apenas 8,3% dos entrevistados responsáveis por lojas de shopping apontou crescimento. Com relação as lojas de rua, 33,3% obteve crescimento e 66,6% sofreu queda.

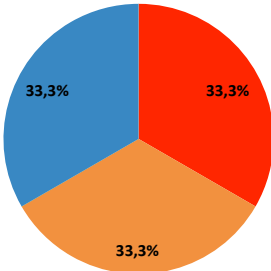

Lojas de Rua

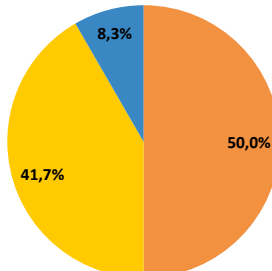

Lojas de Shopping

- Caíram muito
- Caíram pouco
- Mantiveram-se as mesmas
- Cresceram pouco
- Cresceram muito
- Não respondeu

Expectativa de expansão/contratação para os próximos meses

Pesquisa de Opinião com lojistas do DF

As expectativas de curto prazo dos lojistas entrevistados são:

- Nenhum dos entrevistados declarou que irá expandir ou reduzir sua operação nos próximos 6 meses;
- Nenhum dos entrevistados declarou que irá contratar ou demitir no próximo mês;

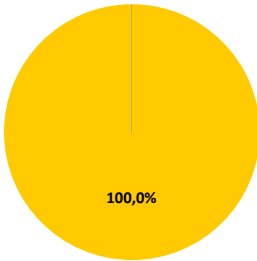

Expansão de Lojas para os próximos 6 meses

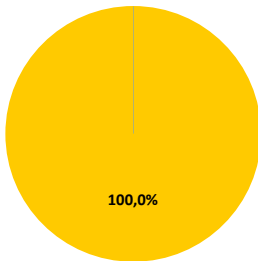

Contratação de Funcionários para o próximo mês

- Com certeza, demitir funcionários
- Provavelmente, demitir funcionários
- Nem demitir, nem contratar funcionários
- Provavelmente, contratar funcionários
- Com certeza, contratar funcionários
- Não respondeu

ÍNDICE DE CONFIANÇA DO
COMÉRCIO VAREJISTA (ICCV)

Esta categoria, em junho/14, apresentou 53,5 pontos, uma leve queda no índice de 0,5 ponto em relação à maio/14. No entanto, isso representa um otimismo moderado. Quando comparado à média do varejo total temos um resultado muito semelhante, apenas 0,1 ponto acima.

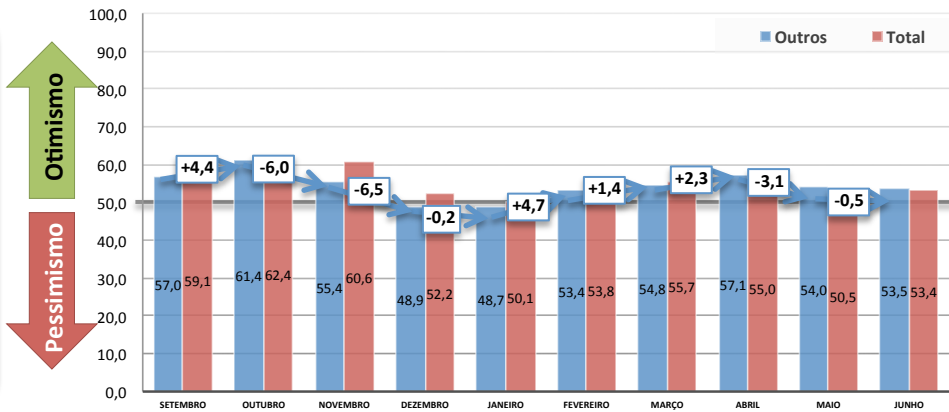

Desempenho de vendas

Comparativo com o mesmo mês do ano anterior
Pesquisa de Opinião com lojistas – DF

Em maio/14, 46,2% dos estabelecimentos afirmaram que as vendas cresceram e 34,6% apontaram queda nas vendas em relação ao mesmo mês do ano passado. Em junho/14, espera-se crescimento em 32,7% das lojas e queda em 44,2%. Em julho/14, espera-se que 30,7% dos estabelecimentos obtenham crescimento e 26,9% tem expectativa de queda nos resultados em relação ao mesmo mês do ano passado.

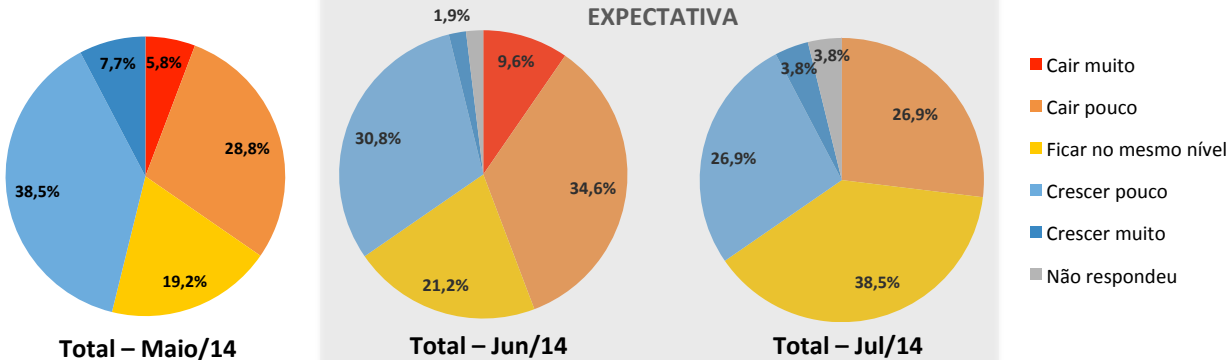

Desempenho de vendas por tipo de loja – Maio/14

Comparativo com o mesmo mês do ano anterior
Pesquisa de Opinião com lojistas do DF

Em maio/14, as lojas instaladas em shopping centers apresentaram desempenho de vendas pior do que às lojas de rua. 53,3% das lojas localizadas em shopping apresentaram crescimento nas vendas, enquanto 60% das lojas de rua obtiveram este mesmo resultado. 21,6% das lojas de rua e 40% das lojas de shopping obtiveram queda nas vendas.

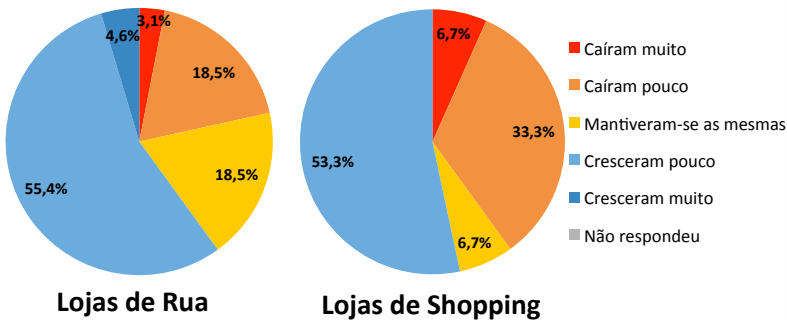

Expectativa de expansão/contratação
para os próximos meses

Pesquisa de Opinião com lojistas do DF
As expectativas de curto prazo dos lojistas entrevistados são:

- 17,3% pretendem ampliar ou abrir novas lojas e 7,7% pretendem reduzir ou fechar;
- 13,5% pretendem realizar novas contratações e 1,9% pretendem demitir no próximo mês.

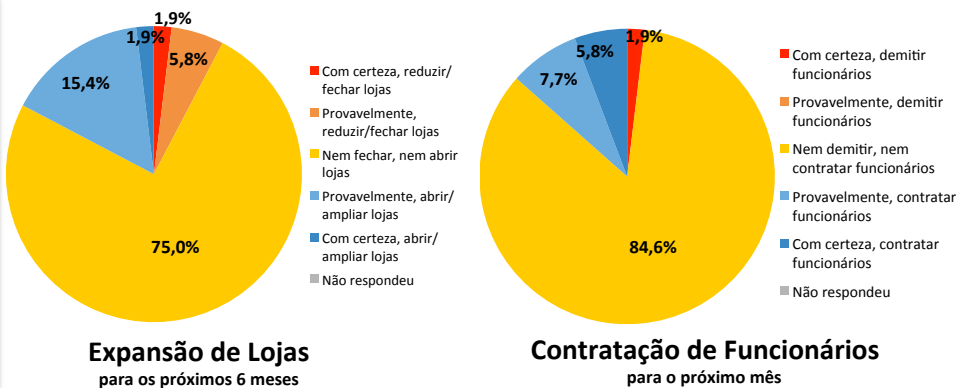

Anexos

METODOLOGIA

Índice de Vendas do Varejo (IVV)

A construção do Índice de Vendas do Varejo (IVV) foi realizada considerando-se as séries históricas do volume de vendas para o Distrito Federal das categorias do varejo divulgadas pelo IBGE através da Pesquisa Mensal do Comércio. As séries referentes às categorias que compõem o Sindivarejista foram ponderadas e agrupadas com base no peso para o volume de vendas para cada uma das categorias também fornecido pelo IBGE (Abr/14).

Índice de Confiança do Comércio Varejista (ICCV)

O ICCV é o índice que busca medir a confiança do empresário do comércio varejista. Ele é calculado a partir das respostas dos lojistas à pesquisa de opinião que é aplicada mensalmente. As perguntas que compõem o ICCV estão relacionadas ao desempenho de vendas passado, à expectativa de vendas para o mês corrente, à expectativa de vendas para o próximo mês, à expectativa de contratação de funcionários e à expectativa de ampliação ou abertura de novas lojas.

O ICCV foi criado de forma que valores superiores a 50 indicam empresários confiantes e valores inferiores a 50 indicam empresários pessimistas.

Segue abaixo a escala para leitura do nível de confiança do empresário do comércio varejista:

- De 0 a 24,99 pontos – Pessimismo elevado
- De 25,00 a 49,99 pontos – Pessimismo moderado
- De 50,00 a 74,99 pontos – Otimismo moderado
- De 75,00 a 100 pontos – Otimismo elevado

Pesquisa de Opinião com Lojistas

A Pesquisa de Opinião dos Lojistas foi realizada com o objetivo de coletar informações e dados sobre o mercado varejista do Distrito Federal. O universo da pesquisa é composto por todos os grupos de lojas associadas ao Sindivarejista cujos lojistas aceitaram previamente participar.

A pesquisa foi realizada entre os dias 03 e 06 de junho de 2014 e contou com a participação de 176 respondentes responsáveis por 363 lojas. A margem de erro da pesquisa foi de 5,9 pontos percentuais.

Segue abaixo a tabela de respondentes desta onda e a base de associados por segmento varejista:

Segmento	Lojas de Rua		Lojas de Shopping		Grupos	
	Respondentes	Base Associados	Respondentes	Base Associados	Respondentes	Base Associados
Vestuário	55	204	62	143	56	174
Móveis, Eletrodomésticos e Informática	41	158	8	22	34	88
Cosméticos, Perfumaria e Higiene Pessoal	14	28	0	12	7	12
Joalheria e Relógios	4	12	13	17	8	13
Calçados e Artigos de Viagem	47	112	21	45	18	38
Artigos Esportivos e Recreativos	15	22	13	20	10	20
Outras Atividades	57	193	13	41	43	148
Total	233	729	130	300	176	493

METODOLOGIA PESQUISA DE OPINIÃO COM LOJISTAS

No período de 03 a 06 de junho de 2014 foi realizada a pesquisa de dados primários junto aos associados do SINDIVAREJISTA via telefone e e-mail.

As perguntas aplicadas foram:

1) Com relação a CADA LOJA do grupo empresarial, responda a pergunta abaixo:

Comparando as vendas do mês de maio de 2014 com as vendas do mesmo mês de 2013, as suas vendas:

- As vendas cresceram muito
- As vendas cresceram pouco
- As vendas mantiveram-se as mesmas.
- As vendas caíram pouco
- As vendas caíram muito

2) Com relação ao GRUPO EMPRESARIAL COMO UM TODO:

Comparando as vendas do mês de maio de 2014 com as vendas do mesmo mês de 2013, as suas vendas:

- As vendas cresceram muito
- As vendas cresceram pouco
- As vendas mantiveram-se as mesmas.
- As vendas caíram pouco
- As vendas caíram muito

3) Com relação a sua expectativa de vendas do mês de junho/14 com as vendas de junho/13, as vendas do grupo irão:

- Cair muito
- Cair pouco
- Ficar no mesmo nível
- Crescer pouco
- Crescer muito

4) Com relação a sua expectativa de vendas do mês de julho/14 com as vendas de julho/13, as vendas do grupo irão:

- Cair muito
- Cair pouco
- Ficar no mesmo nível
- Crescer pouco
- Crescer muito

5) Com relação a contratação ou demissão de funcionários, qual é a sua intenção para o próximo mês?

- Com certeza demitir funcionários
- Provavelmente demitir funcionários
- Nem demitir, nem contratar funcionários
- Provavelmente contratar funcionários
- Com certeza contratar funcionários

6) Com relação à ampliação ou redução de lojas, qual é a sua intenção para os próximos 6 meses?

- Com certeza reduzir/ fechar lojas
- Provavelmente reduzir/ fechar lojas
- Nem fechar, nem abrir lojas
- Provavelmente abrir/ ampliar lojas
- Com certeza abrir/ ampliar lojas